

THURN UND TAXIS, SCHLOSS ST. EMMERAM, SÜDFLÜGEL

ANSICHT OST  
M 1:100

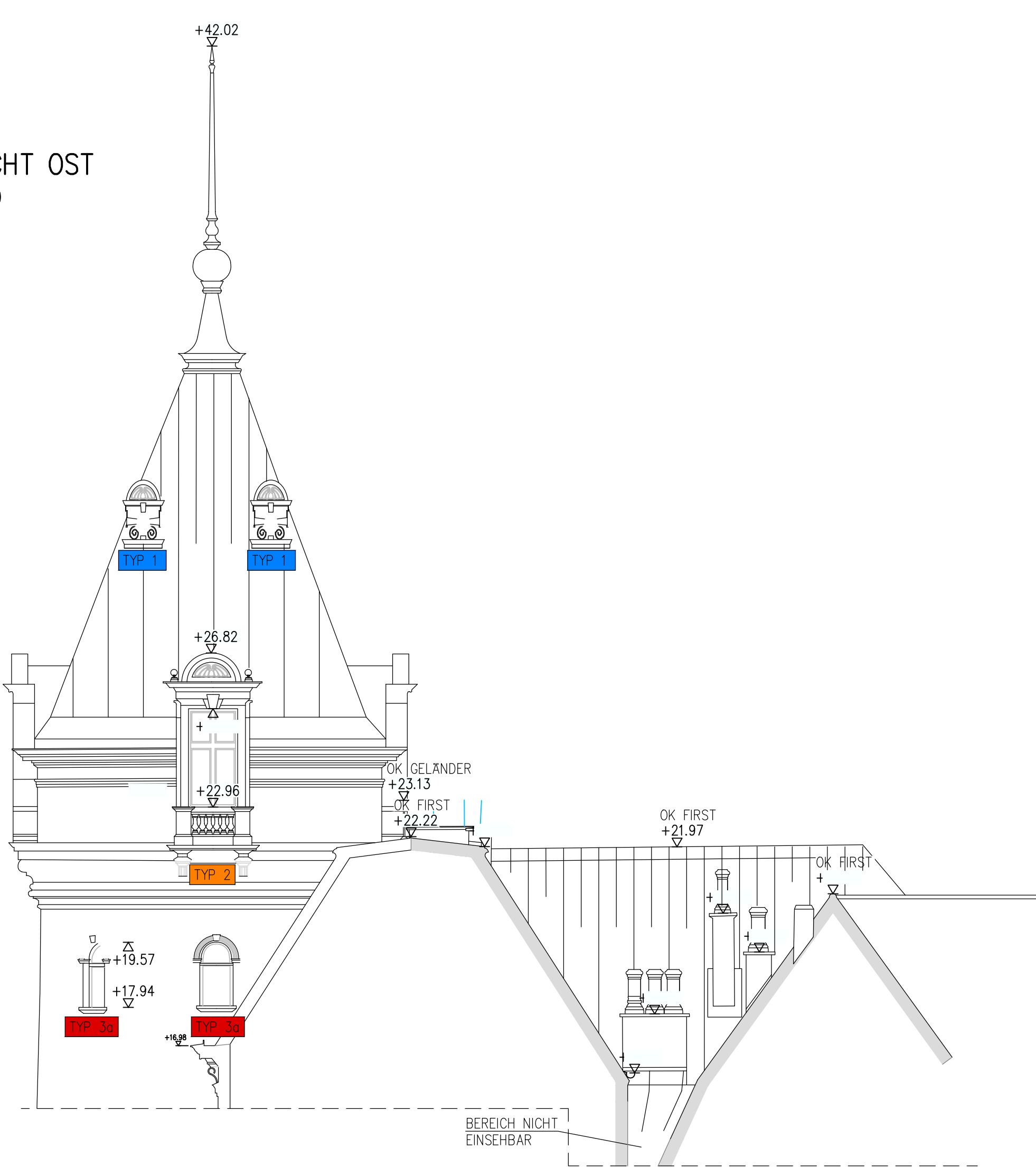

ANSICHT WEST  
M 1:100

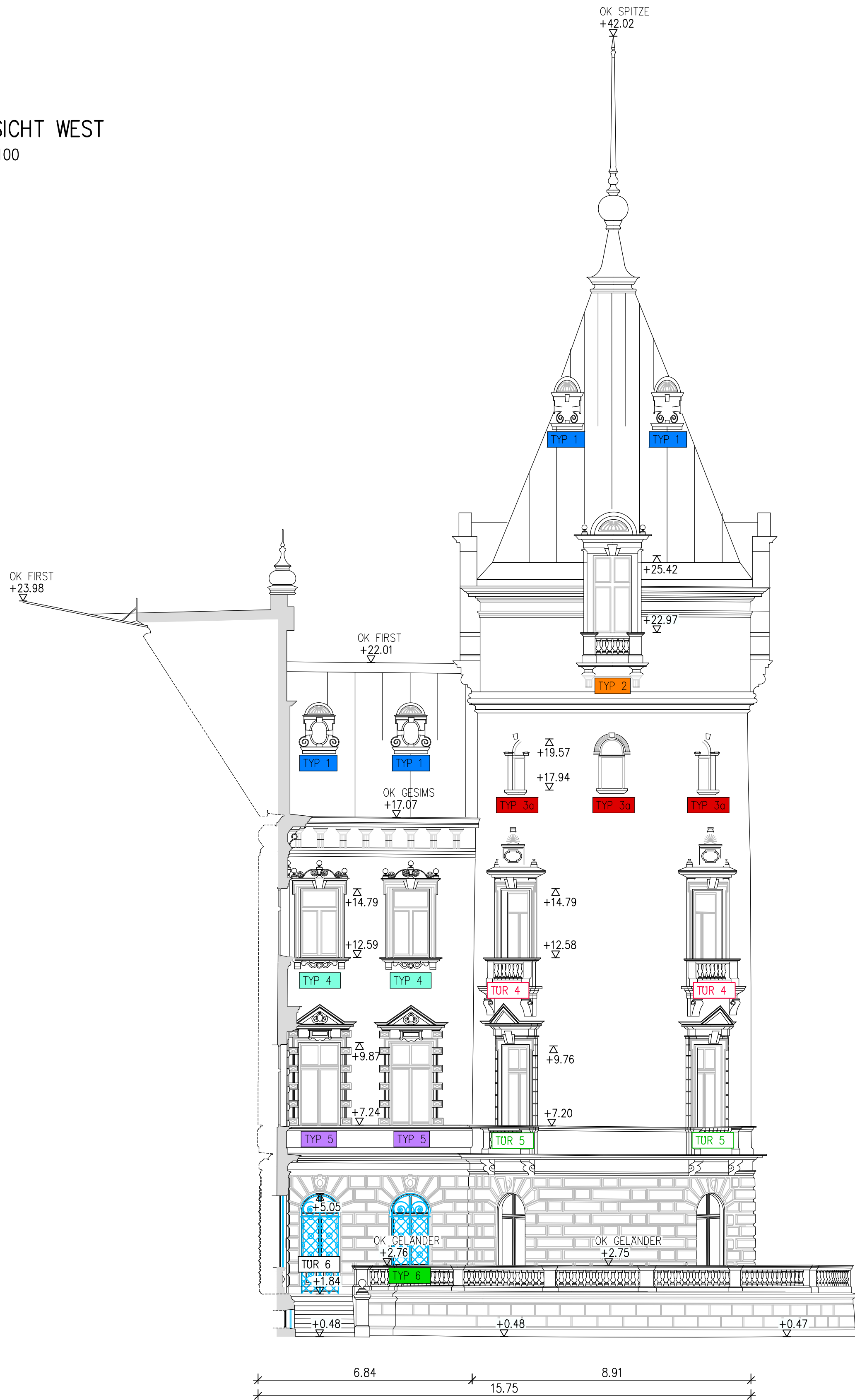

ANSICHT SÜD  
M 1:100



LAGEPLAN  
M 1:1000

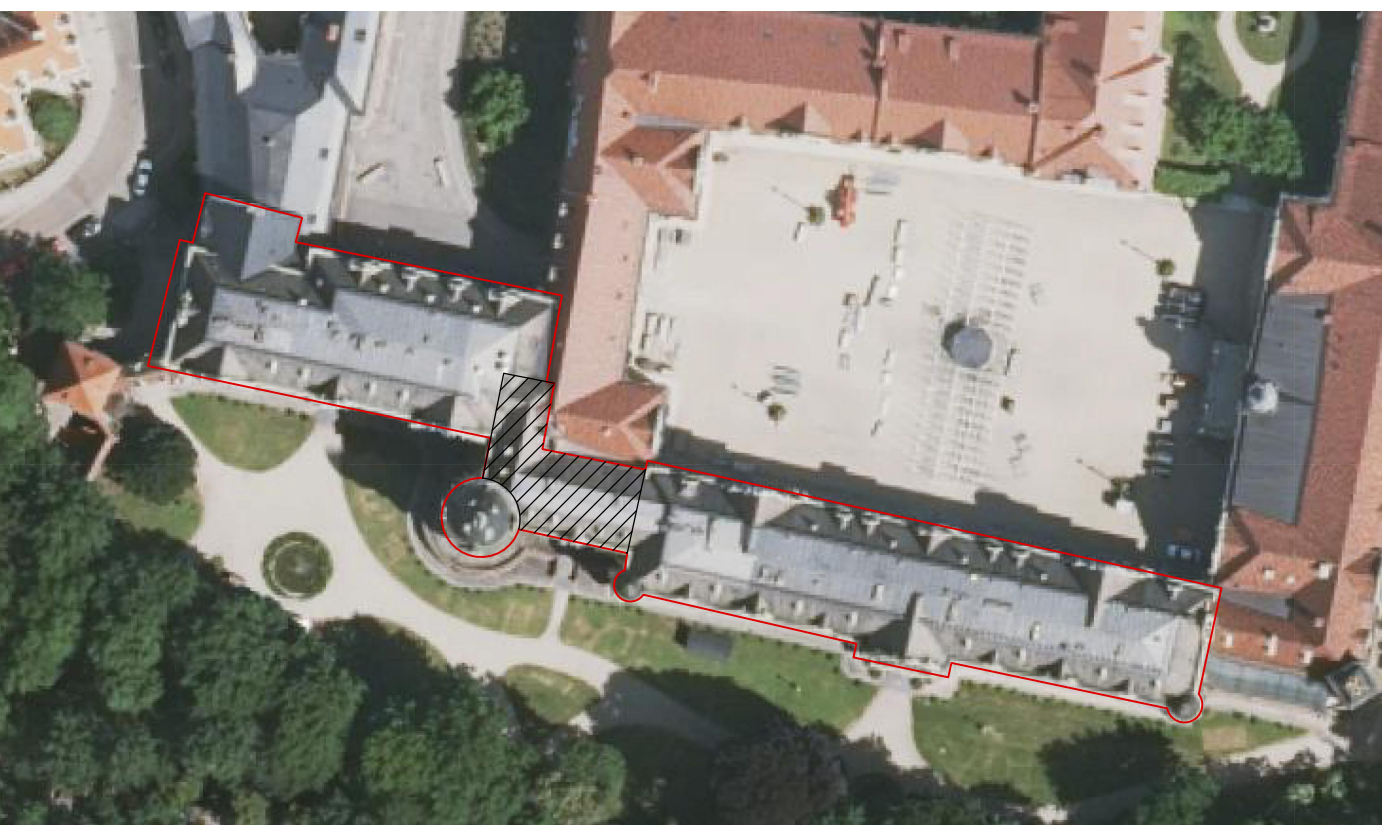

HOHENBEZUG: ±0,00= OKFFB. IM DURCHGANG VOR DER TOR ZUM PFORTNER			
ÄNDERUNG:	BEZEICHNUNG:	ERSTELLT:	DATUM:
M:	1:100	BLATTGR.: .63x.38	DATUM: 15.04.2026
ZUG. PLANE:	ERST.: MOE		
PLANART:	LV-ANLAGEN		
BAUTEILE:	FENSTERTYPEN THURN & TAXIS, SCHLOSS ST. EMMERAM, SÜDFLÜGEL		
BAUHERR:	THURN UND TAXIS- SCHLOSS ST. EMMERAM		
BAUVORHABEN:	DACH- UND FASSADENINSTANDSETZUNG		
			PROJEKT-NR.: 20001
			PLAN-NR.: Anlage14-BA3
SOFICAD-DATEINAME: U:\_PROJEKTE\2020\20001 Thurn und Taxis Südflügel\LV-Anlage...dwg			